

BLOCO A | FACHADA FRONTAL
ESCALA 1/100

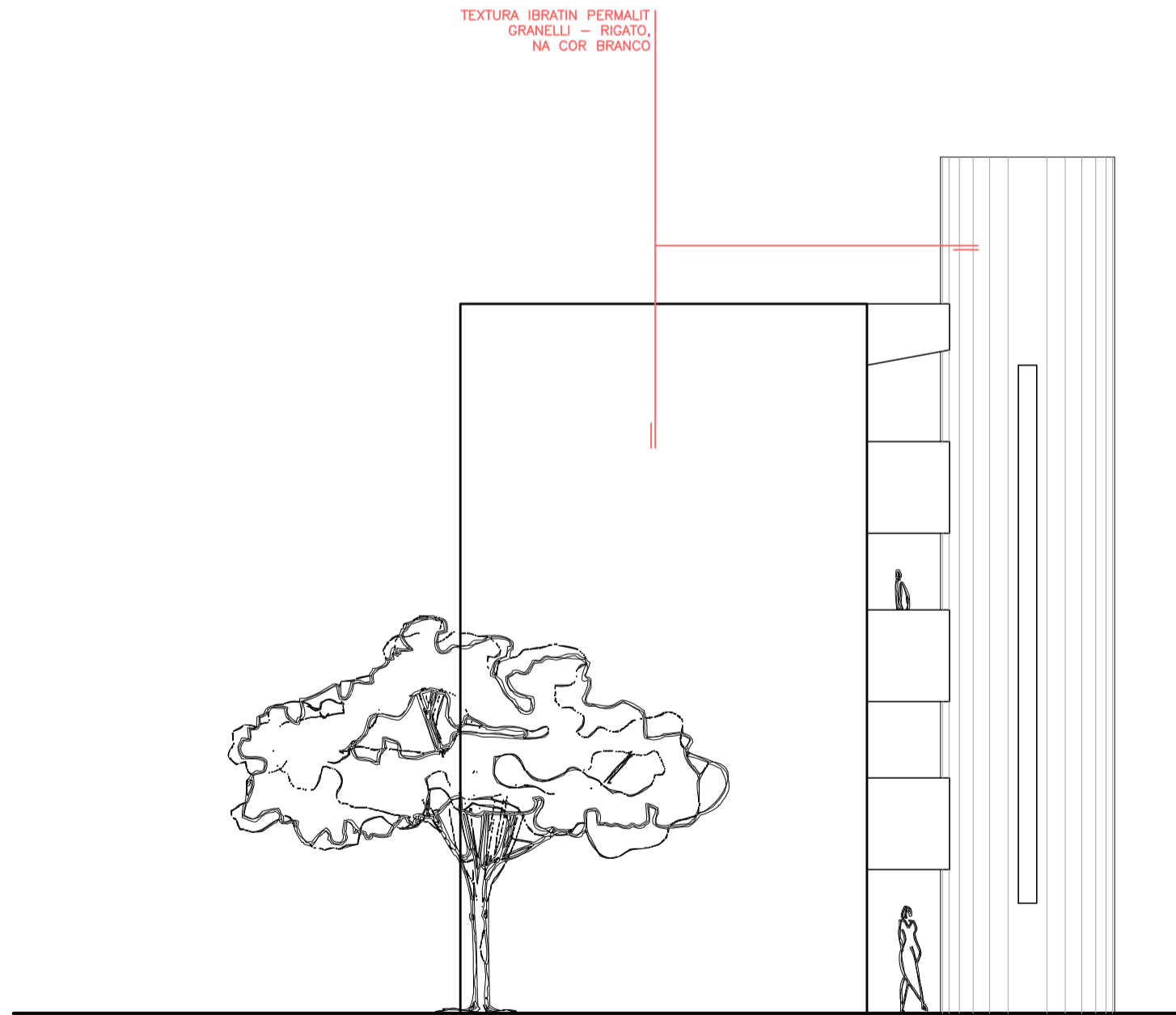

BLOCO A | FACHADA LATERAL
ESCALA 1/100

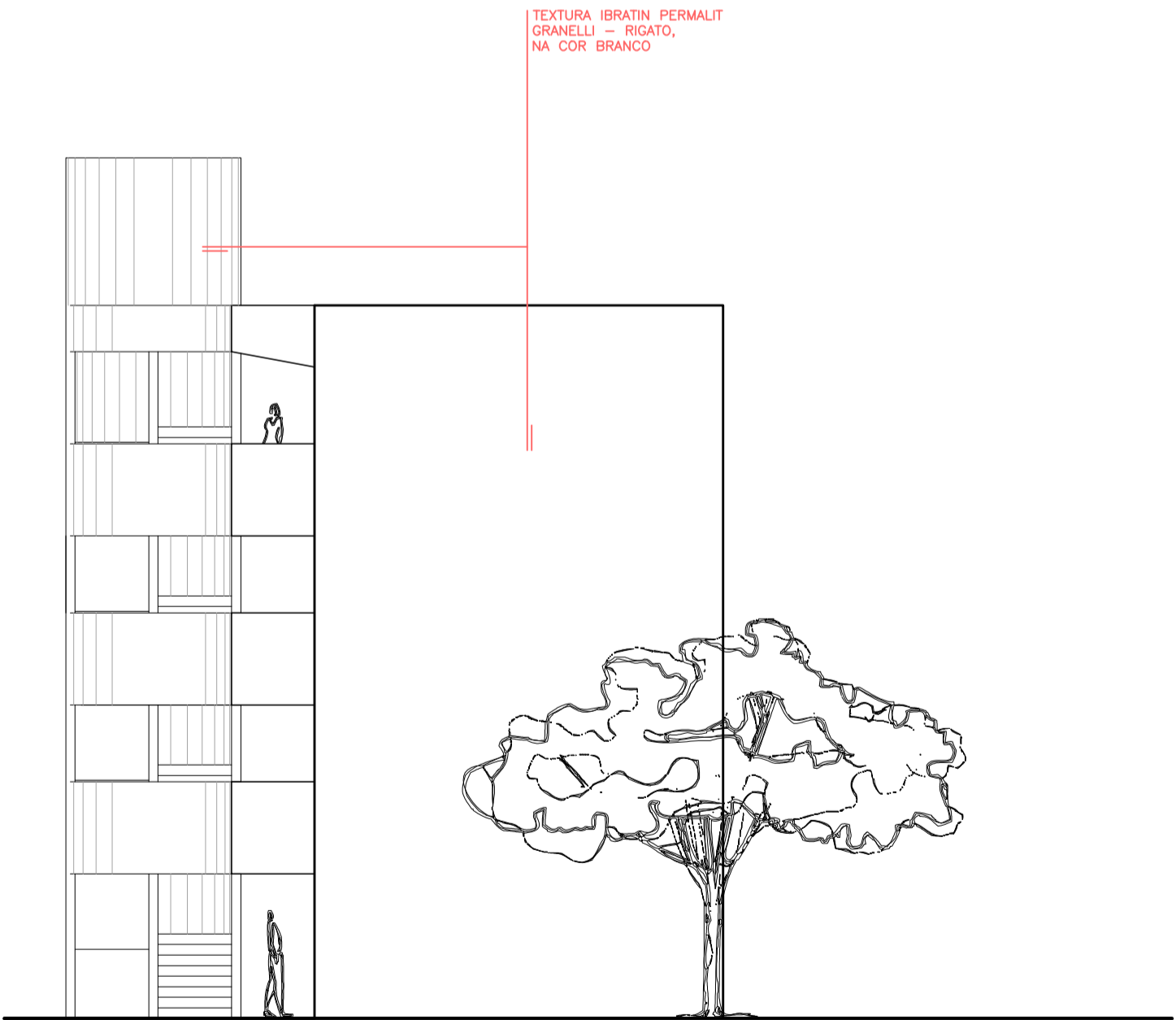

BLOCO A | FACHADA LATERAL
ESCALA 1/100

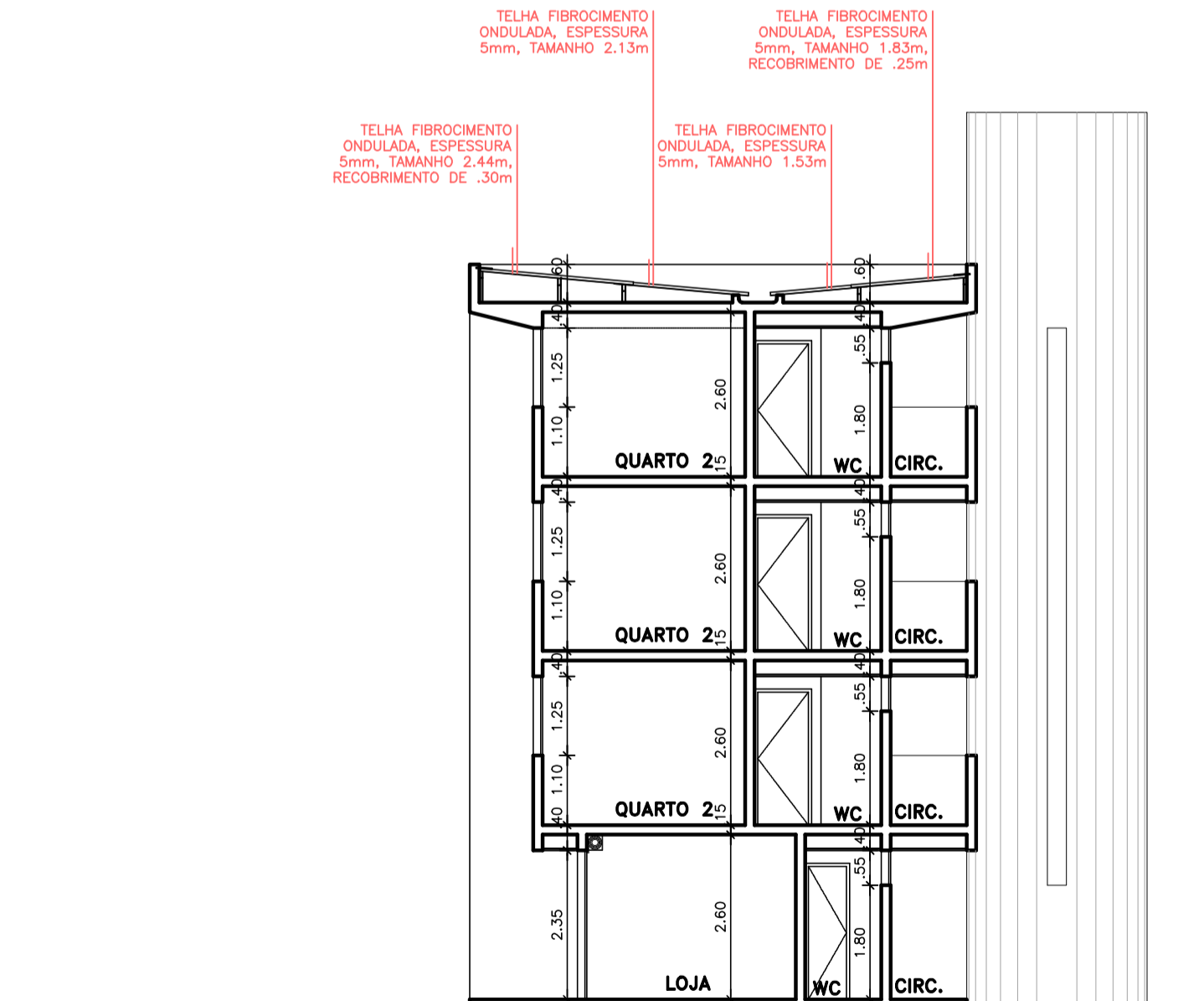

BLOCO A | CORTE A.A'
ESCALA 1/100

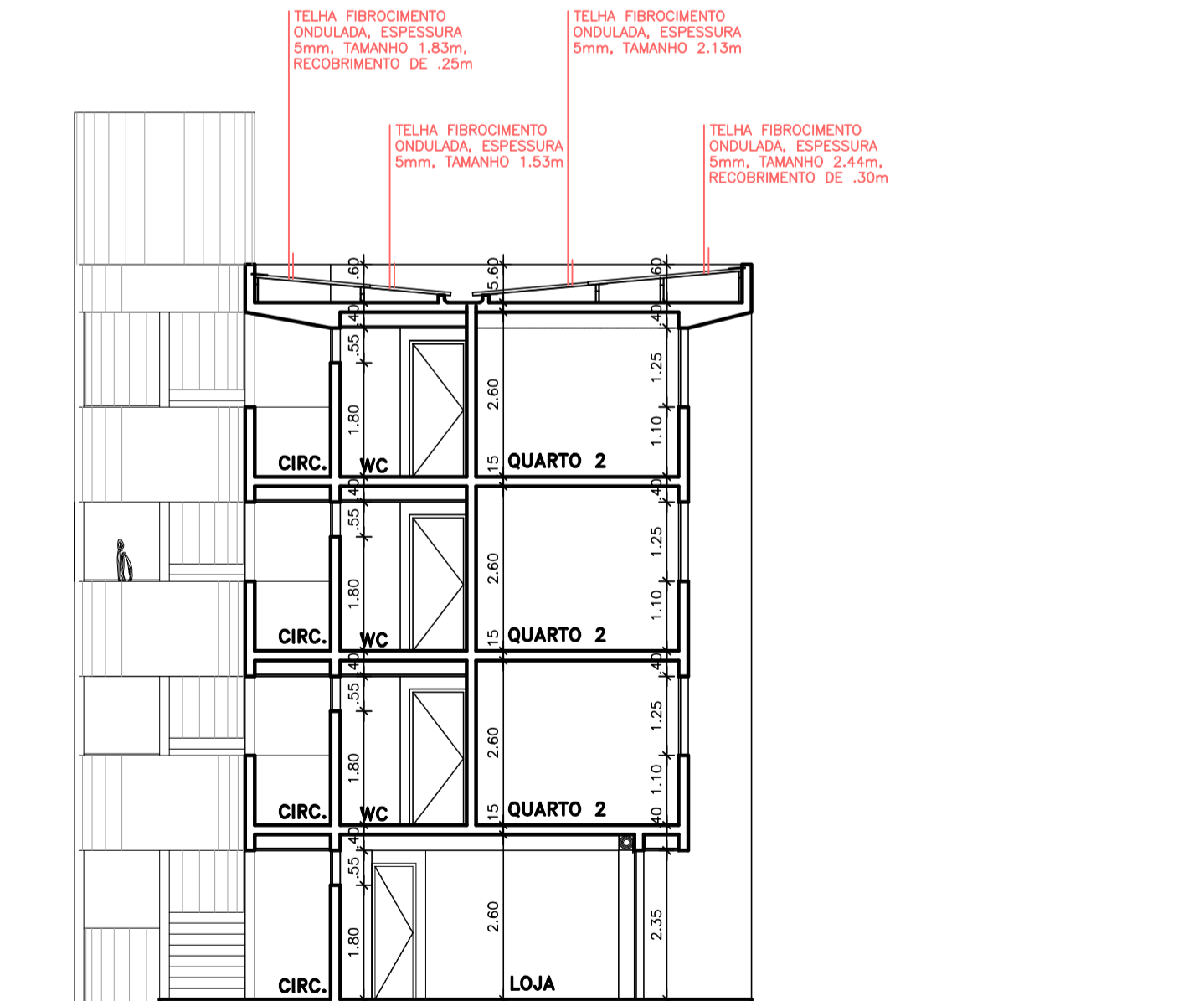

BLOCO A | CORTE B.B'
ESCALA 1/100

Área (s)
Terreno 7.448,31m²
Construção 5.605,86m²
Coberta 1.306,26m²
Solo Natural 3.332,54m²

00	NOV/2015	ENTREGA DO PROJETO EXECUTIVO		
Rev.	Data	Assunto	Executado	Aprovado

 <div>Prefeitura da Cidade do Recife EMPRESA DE URBANIZAÇÃO DO RECIFE</div>				
Unidade:	Empresa de Urbanização do Recife Diretoria de Planejamento e Projetos - DPP			
Contrato:	CONTRATO 024 / 2015 - Prestação de serviço de Engenharia Especializada em Serviços de Engenharia Consultiva para elaboração de Estudos Preliminares, Projetos Executivos e Gerenciamento de Obras prioritárias no âmbito da URB.			
Gestor:	MARIA DA CONCEIÇÃO LIMA LAFAIETE			

Empresa Consultora:		 <div>ENGECONSULT CONSULTORES TÉCNICOS LTDA</div>	
Responsável Técnico:	HÉLIO AUGUSTO MACHADO PÉSSOA - CREA/PE 2520-D	Assinatura:	
Arquiteto:	CARLOS FERNANDO FERRERIRA PONTUAL	Assinatura:	
Desenhista:	MANOELA	Assinatura:	

PROJETO EXECUTIVO			
Assunto:	REQUALIFICAÇÃO URBANA E EDIFICAÇÃO NO BAIRRO DO PINA		
Sub-Assunto:	PROJETO ARQUITETÔNICO TORRE A - FACHADAS E CORTES		
Código do Desenho:	225-PE-ARQ-04	Prancha:	04/10
Revisão:	00	Escala:	INDICADA
Status:	EXECUTIVO		